

PROSPETTO NORD
Scala 1:50

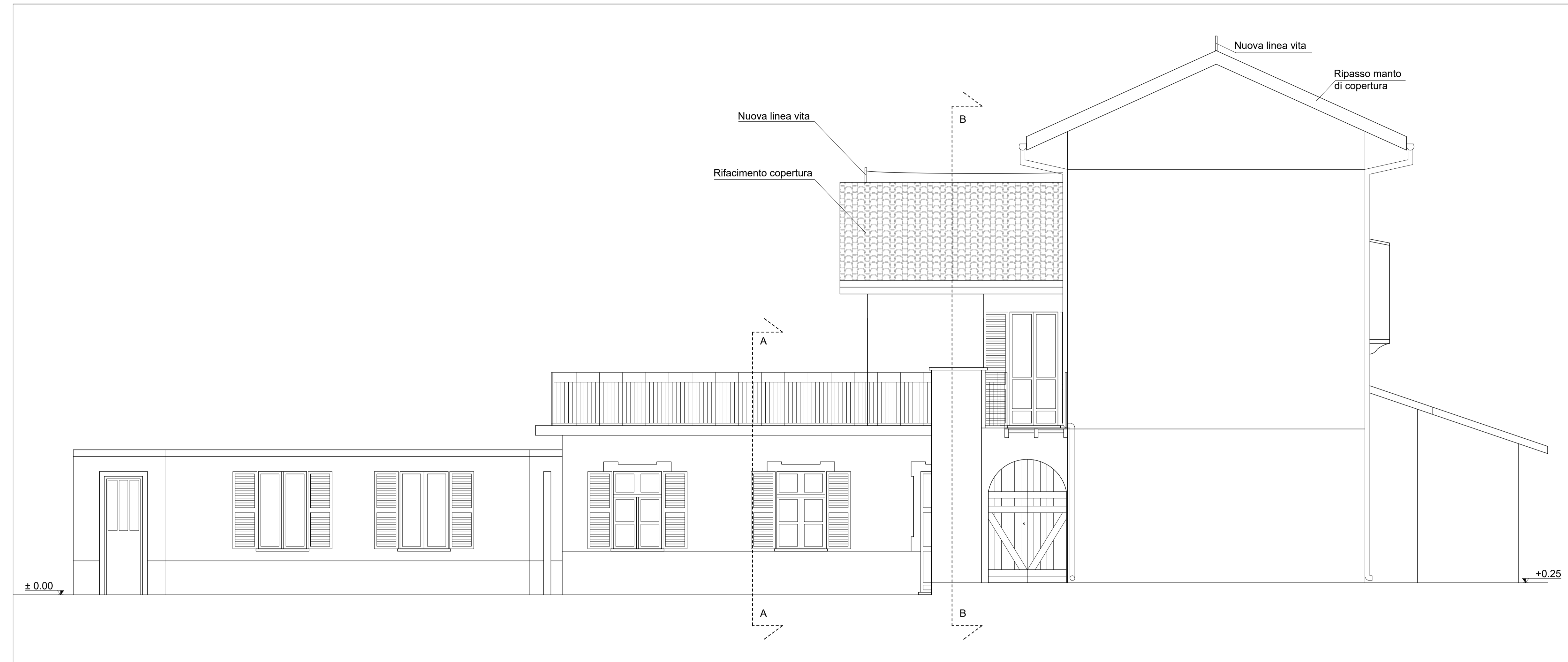

PROSPETTO EST
Scala 1:50



PROSPETTO SUD
Scala 1:50

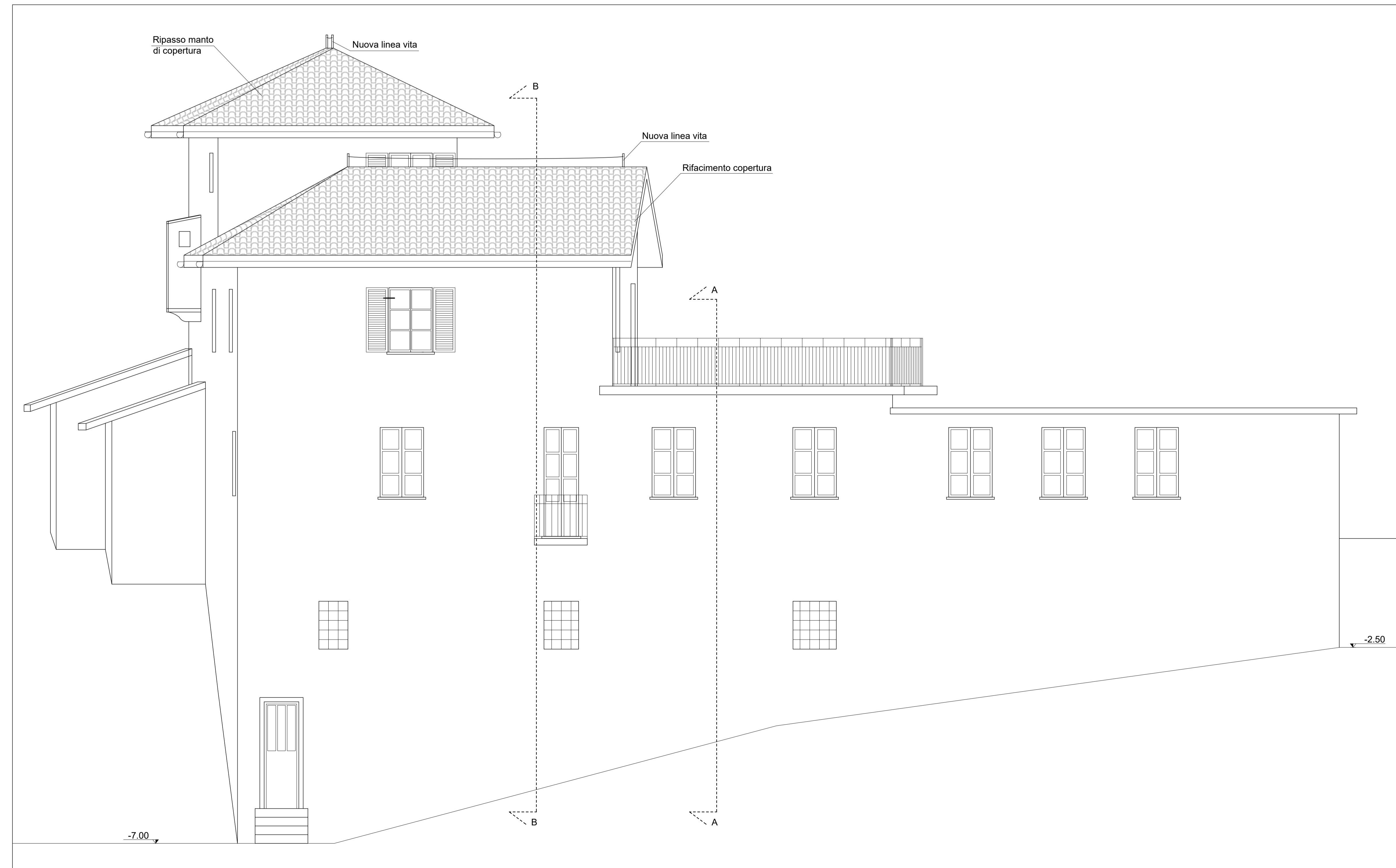

PROSPETTO OVEST
Scala 1:50

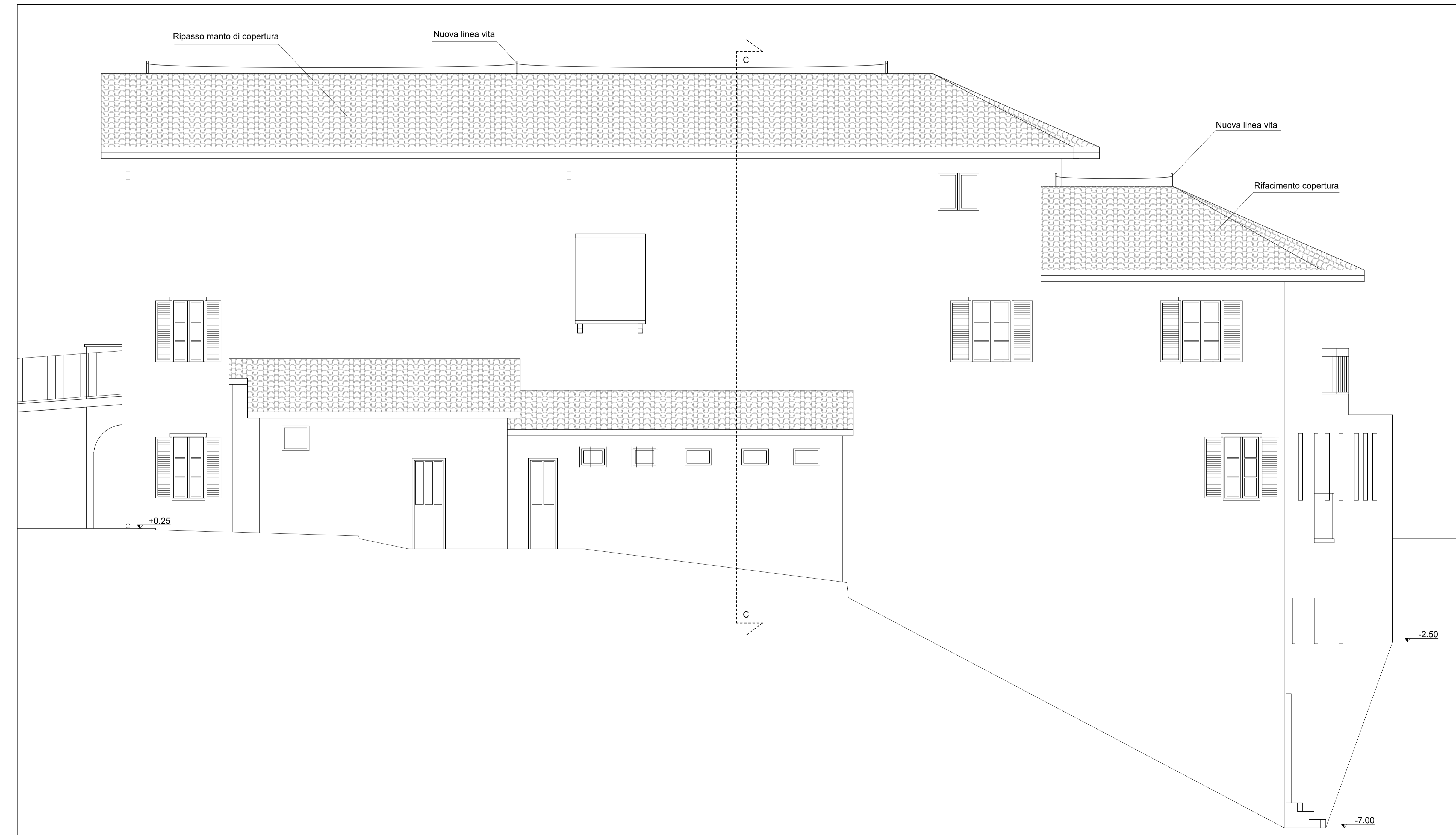

PROVINCIA DI TORINO COMUNE DI MARENTINO

COMUNE DI MARENTINO
Piazza Umberto I°, 1 - 10020 Marentino (TO)

IL RESPONSABILE DEL PROCEDIMENTO: Arch. Luca Maria FASANO IL SINDACO: Geom. Roberto BERARDO

MESSA IN SICUREZZA E RIQUALIFICAZIONE STRUTTURALE EDIFICIO SCUOLA DELL'INFANZIA, AMBULATORIO MEDICO, ARCHIVIO E SEDE ASSOCIAZIONI

PROGETTO ESECUTIVO Edizione: LUGLIO 2023

Categorie: GENERALE		N. Documento: 17	
Oggetto: STATO DI PROGETTO - PROSPETTI		Commiss.: L23.449	
File: L23.449 ES GE.003.01	Scale: 1:50	Foto: ES GE.003	
Redatto: M.G.	Verificato: M.G.	Approvato: E.R.	Foto Revisione: 03/05 01

IL PROGETTISTA:
ERREstudio
Via...
www.errestudio.it